



EVOLUCIÓN DE LA LICITACIÓN PÚBLICA CCAA Y PROVINCIAS ENERO t SEPTIEMBRE 2.015

SUMARIO

I.	POR CCAA Y TIPOS DE OBRA	Página 2
II.	ADMINISTRACIÓN GENERAL Y TIPOS DE OBRA	Página 3
III.	ADMINISTRACIÓN AUTONÓMICA Y TIPOS DE OBRA	Página 4
IV.	ADMINISTRACIÓN LOCAL Y TIPOS DE OBRA	Página 5
V.	PROVINCIAS Y ADMINISTRACIONES.	Página 6
VI.	PROVINCIAS Y TIPOS DE OBRA	Página 7
VII.	POR CCAA Y ORGANISMOS	Página 8
VIII.	DETALLE ADMINISTRACIÓN LOCAL	Página 9
IX.	GRÁFICOS	Página 10

I. LICITACIÓN PÚBLICA POR FECHA DE ANUNCIO. TIPO DE OBRA. TODAS LAS ADMINISTRACIONES

ENERO A SEPTIEMBRE 2015 (En Millones de Euros)

Regiones	VIVIENDA	Docentes	Sanitarias	Deportivas	Varias	EQUIPAMIENTO SOCIAL	Administrativos	Industriales	Terminales	RESTO EDIFICACIÓN	EDIFICACIÓN
ANDALUCÍA	17,52	28,71	8,96	10,36	27,27	75,31	69,98	27,24	18,96	116,18	209,01
ARAGÓN	1,21	12,95	104,03	2,31	13,51	132,79	11,11	5,27	5,63	22,01	156,01
ASTURIAS	4,92	8,67	0,97	0,92	20,25	30,82	10,52	2,71	2,14	15,36	51,10
BALEARES	0,67	5,83	0,76	2,70	4,36	13,64	13,45	1,64	24,94	40,04	54,36
CANARIAS	6,41	0,00	24,13	3,69	7,88	35,70	9,25	1,06	22,54	32,85	74,96
CANTABRIA	0,00	4,51	1,37	1,77	3,16	10,82	1,74	3,75	3,54	9,03	19,84
CASTILLA Y LEÓN	0,72	7,60	3,40	9,47	17,65	38,12	36,61	2,30	9,88	48,79	87,63
CASTILLA-LA MANCHA	0,32	5,64	3,34	1,82	7,20	18,00	52,21	8,46	2,76	63,43	81,75
CATALUÑA	56,04	52,90	50,28	31,34	85,96	220,49	61,60	28,10	45,77	135,46	411,99
VALENCIANA	5,66	101,41	5,83	6,42	7,16	120,82	25,37	0,57	12,56	38,49	164,97
EXTREMADURA	2,70	0,73	32,92	1,50	20,09	55,25	22,36	2,35	5,35	30,07	88,01
GALICIA	1,06	8,29	6,51	11,36	12,56	38,73	14,92	27,56	9,47	51,96	91,74
MADRID	2,36	31,09	62,33	19,74	21,57	134,74	113,81	16,06	36,50	166,38	303,48
MURCIA	0,59	17,60	5,97	1,76	7,11	32,44	7,76	3,17	0,33	11,26	44,29
NAVARRA	12,74	4,27	0,71	1,56	1,29	7,83	1,52	0,61	2,30	4,43	25,00
PAÍS VASCO	49,94	48,52	24,19	8,55	29,53	110,79	27,42	17,72	37,70	82,83	243,57
LA RIOJA	1,54	2,78	0,50	0,72	1,38	5,39	2,53	0,83	0,05	3,40	10,33
CEUTA	10,83	1,63	0,00	0,00	0,16	1,79	2,40	0,05	0,00	2,45	15,07
MELILLA	5,49	0,66	1,97	0,22	0,41	3,27	0,35	0,00	0,00	0,35	9,10
SIN REGIONALIZAR	0,00	0,00	0,00	0,00	0,00	0,00	11,18	0,28	0,42	11,88	11,88
TOTAL	180,73	343,80	338,22	116,21	288,49	1.086,72	496,09	149,74	240,84	886,66	2.154,11

Regiones	Carreteras	Ferrocarriles	Puertos	TRANSPORTES	Urbanización	Obras hidráulicas	Medioambiente	OBRA CIVIL	TOTAL	Variación sobre Ene - Sep 2.014		
										EDIFICACIÓN	OBRA CIVIL	TOTAL
ANDALUCÍA	241,68	127,54	52,54	421,76	100,36	97,47	28,42	648,01	857,02	-46,4%	-53,9%	-52,3%
ARAGÓN	111,18	0,55	0,07	111,80	31,44	8,92	0,91	153,06	309,07	272,4%	-26,2%	23,9%
ASTURIAS	58,03	7,06	4,97	70,06	24,39	18,22	7,72	120,40	171,50	10,0%	-52,9%	-43,2%
BALEARES	36,61	0,23	11,55	48,39	102,44	6,17	1,78	158,78	213,14	6,3%	38,4%	28,5%
CANARIAS	25,59	0,00	122,73	148,32	31,29	58,10	8,49	246,19	321,15	29,9%	1,5%	6,9%
CANTABRIA	30,54	0,61	8,58	39,72	9,95	12,76	1,50	63,93	83,77	-37,0%	-55,2%	-51,9%
CASTILLA Y LEÓN	189,51	16,68	0,00	206,18	106,74	37,00	44,97	394,90	482,53	-15,4%	28,4%	17,4%
CASTILLA-LA MANCHA	74,51	0,02	0,00	74,52	11,75	16,81	7,99	111,06	192,81	-73,3%	-31,1%	-58,7%
CATALUÑA	148,77	176,42	22,88	348,06	72,52	169,49	17,28	607,34	1.019,33	-12,4%	-40,2%	-31,4%
VALENCIANA	34,07	29,14	6,48	69,69	11,57	44,48	4,78	130,52	295,49	65,2%	-54,2%	-23,2%
EXTREMADURA	17,83	6,31	0,00	24,14	49,27	25,22	4,59	103,22	191,23	42,2%	-82,2%	-70,2%
GALICIA	236,32	82,42	45,82	364,55	51,96	54,20	7,44	478,15	569,90	-45,4%	-16,4%	-23,0%
MADRID	42,91	63,84	0,00	106,76	172,55	46,18	17,75	343,23	646,71	-20,5%	-28,5%	-24,9%
MURCIA	17,86	23,87	65,45	107,19	20,09	19,56	1,81	148,65	192,94	-3,2%	-56,2%	-49,9%
NAVARRA	80,83	4,12	0,00	84,95	57,55	13,14	3,44	159,08	184,08	68,5%	150,8%	135,2%
PAÍS VASCO	67,42	323,88	4,98	396,28	75,17	79,24	9,81	560,50	804,07	85,8%	-1,2%	15,1%
LA RIOJA	9,37	0,01	0,00	9,38	5,00	3,71	2,16	20,24	30,58	-54,8%	-41,2%	-46,6%
CEUTA	0,33	0,00	3,17	3,50	0,71	0,82	0,00	5,03	20,10	176,2%	-48,5%	32,1%
MELILLA	0,67	0,00	0,00	0,67	0,00	4,06	0,00	4,74	13,84	-36,0%	11,9%	-25,0%
SIN REGIONALIZAR	1,25	53,05	0,00	54,30	0,71	0,02	4,61	59,64	71,53	1112,7%	-93,5%	-92,2%
TOTAL	1.425,27	915,73	349,22	2.690,23	935,46	715,57	175,43	4.516,68	6.670,79	-11,9%	-41,4%	-34,3%

II. LICITACIÓN PÚBLICA POR FECHA DE ANUNCIO. TIPO DE OBRA. ADMINISTRACIÓN GENERAL

ENERO A SEPTIEMBRE 2015 (En Millones de Euros)

Regiones	VIVIENDA	Docentes	Sanitarias	Deportivas	Varias	EQUIPAMIENTO SOCIAL	Administrativos	Industriales	Terminales	RESTO EDIFICACIÓN	EDIFICACIÓN
ANDALUCÍA	0,94	0,15	0,00	0,06	13,44	13,65	31,22	6,71	15,19	53,13	67,72
ARAGÓN	0,06	0,00	0,00	0,00	2,23	2,23	5,44	0,33	3,56	9,33	11,62
ASTURIAS	0,00	0,34	0,00	0,00	0,38	0,71	1,64	1,90	1,25	4,79	5,51
BALEARES	0,64	0,00	0,00	0,00	3,06	3,06	11,20	1,20	24,37	36,77	40,47
CANARIAS	1,37	0,00	0,00	0,06	2,40	2,46	8,42	0,00	21,59	30,01	33,85
CANTABRIA	0,00	0,00	0,00	0,00	0,00	0,00	1,74	0,29	2,79	4,82	4,82
CASTILLA Y LEÓN	0,07	0,00	0,06	0,24	6,21	6,52	32,70	0,97	9,42	43,09	49,67
CASTILLA-LA MANCHA	0,00	0,00	0,00	0,00	2,44	2,44	45,80	6,30	1,27	53,36	55,80
CATALUÑA	6,24	0,00	0,00	0,00	3,41	3,41	6,79	0,67	27,39	34,85	44,50
VALENCIANA	0,06	0,00	0,00	0,00	0,29	0,29	16,41	0,05	11,37	27,83	28,18
EXTREMADURA	0,01	0,00	0,00	0,00	11,29	11,29	18,84	0,00	0,76	19,60	30,90
GALICIA	0,05	0,06	0,06	0,00	2,80	2,92	12,97	26,95	7,73	47,65	50,62
MADRID	1,63	3,63	3,11	1,00	9,71	17,45	84,53	1,72	30,67	116,92	136,00
MURCIA	0,15	0,00	0,00	0,15	3,53	3,68	6,91	2,78	0,03	9,72	13,54
NAVARRA	0,00	0,00	0,00	0,00	0,00	0,00	0,10	0,00	2,30	2,41	2,41
PAÍS VASCO	0,07	0,00	0,00	0,00	0,69	0,69	19,17	0,15	12,47	31,79	32,55
LA RIOJA	0,00	0,00	0,00	0,00	0,46	0,46	1,33	0,00	0,05	1,38	1,84
CEUTA	1,66	0,55	0,00	0,00	0,06	0,60	2,39	0,00	0,00	2,39	4,66
MELILLA	5,49	0,41	1,97	0,00	0,10	2,48	0,30	0,00	0,00	0,30	8,28
VIARIAS COMUNIDADES	0,00	0,00	0,00	0,00	0,00	0,00	11,18	0,28	0,42	11,88	11,88
TOTAL	18,43	5,13	5,21	1,51	62,47	74,33	319,08	50,32	172,65	542,04	634,81

Regiones	Carreteras	Ferrocarriles	Puertos	TRANSPORTES	Urbanización	Obras hidráulicas	Medioambiente	OBRA CIVIL	TOTAL	Variación sobre Ene - Sep 2.014		
										EDIFICACIÓN	OBRA CIVIL	TOTAL
ANDALUCÍA	165,98	127,54	48,98	342,50	13,42	14,55	10,57	381,04	448,76	-16,7%	-58,1%	-54,7%
ARAGÓN	70,47	0,30	0,00	70,76	0,01	13,77	0,12	84,66	96,28	-14,7%	-30,2%	-28,7%
ASTURIAS	20,82	7,06	4,94	32,81	0,78	2,47	2,50	38,56	44,07	101,1%	-68,9%	-65,2%
BALEARES	21,68	0,00	8,92	30,60	0,78	73,08	0,20	104,66	145,13	127,3%	241,6%	199,6%
CANARIAS	8,72	0,00	23,35	32,07	11,85	0,57	0,69	45,18	79,02	72,5%	14,4%	33,7%
CANTABRIA	17,94	0,61	2,25	20,80	1,49	8,78	0,68	31,75	36,58	-28,1%	-65,5%	-63,0%
CASTILLA Y LEÓN	128,62	16,44	0,00	145,05	15,00	82,24	21,58	263,88	313,55	153,7%	69,2%	78,7%
CASTILLA-LA MANCHA	26,39	0,02	0,00	26,41	0,76	9,58	6,90	43,65	99,46	-79,8%	-61,7%	-74,5%
CATALUÑA	42,39	109,35	17,47	169,21	18,52	26,73	0,06	214,52	259,02	21,5%	-52,7%	-47,2%
VALENCIANA	19,29	27,39	3,38	50,06	1,49	0,45	0,13	52,13	80,31	19,0%	-12,3%	-3,4%
EXTREMADURA	3,21	6,31	0,00	9,52	0,31	38,77	2,09	50,68	81,58	466,5%	-89,4%	-83,1%
GALICIA	134,51	82,42	44,65	261,58	3,49	28,16	2,53	295,76	346,38	39,2%	-30,2%	-24,7%
MADRID	16,43	39,37	0,00	55,80	1,52	1,12	0,64	59,08	195,08	-33,0%	2,1%	-25,2%
MURCIA	10,25	23,87	65,45	99,57	5,14	4,26	0,55	109,51	123,06	64,1%	-59,6%	-55,9%
NAVARRA	5,99	0,00	0,00	5,99	2,32	47,19	0,00	55,51	57,92	-63,6%	949,2%	386,3%
PAÍS VASCO	3,02	266,96	2,20	272,19	0,33	2,08	0,22	274,82	307,37	179,8%	90,5%	97,2%
LA RIOJA	0,65	0,01	0,00	0,66	0,01	1,24	0,04	1,95	3,78	-4,2%	-78,9%	-66,1%
CEUTA	0,16	0,00	3,17	3,33	0,73	0,00	0,00	4,06	8,71	985,0%	-56,6%	-11,0%
MELILLA	0,00	0,00	0,00	0,00	2,92	0,00	0,00	2,92	11,19	-29,7%	--	-4,9%
VIARIAS COMUNIDADES	1,25	53,05	0,00	54,30	0,02	0,71	4,61	59,64	71,53	1112,7%	-93,5%	-92,2%
TOTAL	697,78	760,68	224,77	1.683,23	80,89	355,76	54,09	2.173,97	2.808,78	-19,1%	-50,8%	-46,0%



III. LICITACIÓN PÚBLICA POR FECHA DE ANUNCIO. TIPO DE OBRA. ADMINISTRACIÓN AUTONÓMICA

ENERO A SEPTIEMBRE 2015 (En Millones de Euros)

Comunidades Autónomas	VIVIENDA	Docentes	Sanitarias	Deportivas	Varias	EQUIPAMIENTO SOCIAL	Administrativos	Industriales	Terminales	RESTO EDIFICACIÓN	EDIFICACIÓN
ANDALUCÍA	13,74	17,52	5,95	3,16	2,15	28,78	7,62	13,26	3,07	23,95	66,46
ARAGÓN	0,00	11,65	102,34	0,00	1,36	115,34	1,23	4,35	1,38	6,97	122,31
ASTURIAS	0,00	7,54	0,97	0,17	9,67	18,35	0,18	0,22	0,00	0,40	18,76
BALEARES	0,03	5,83	0,17	1,00	0,00	6,99	0,97	0,10	0,03	1,10	8,12
CANARIAS	0,00	0,00	23,90	0,07	0,23	24,21	0,06	0,60	0,58	1,24	25,45
CANTABRIA	0,00	4,41	0,77	0,83	0,00	6,01	0,00	3,31	0,25	3,56	9,57
CASTILLA Y LEÓN	0,38	6,99	2,23	0,00	1,65	10,87	2,70	0,61	0,00	3,31	14,56
CASTILLA-LA MANCHA	0,00	5,64	1,47	0,00	0,00	7,11	0,86	1,67	0,00	2,53	9,63
CATALUÑA	23,02	29,08	48,31	1,03	0,72	79,15	16,90	20,66	15,59	53,15	155,32
VALENCIANA	5,08	96,41	5,11	0,00	1,28	102,80	2,24	0,24	0,98	3,47	111,35
EXTREMADURA	2,57	0,73	32,02	0,00	2,81	35,56	0,22	2,01	4,22	6,45	44,59
GALICIA	0,28	6,92	6,45	0,36	3,97	17,70	0,94	0,00	1,74	2,68	20,66
MADRID	0,73	21,03	57,93	4,67	8,70	92,33	3,27	13,98	2,28	19,53	112,60
MURCIA	0,44	17,37	5,75	0,90	0,00	24,03	0,00	0,24	0,00	0,24	24,71
NAVARRA	12,74	3,83	0,71	0,00	0,72	5,27	1,13	0,08	0,00	1,21	19,22
PAÍS VASCO	40,86	40,36	23,48	0,00	0,48	64,32	3,41	6,30	23,33	33,05	138,22
LA RIOJA	1,54	2,06	0,50	0,00	0,17	2,74	0,21	0,00	0,00	0,21	4,49
TOTAL	101,43	277,38	318,07	12,19	33,91	641,54	41,94	67,64	53,47	163,05	906,03

Comunidades Autónomas	Carreteras	Ferrocarriles	Puertos	TRANSPORTES	Urbanización	Obras hidráulicas	Medioambiente	OBRA CIVIL	TOTAL	Variación sobre Ene - Sep 2.014		
										EDIFICACIÓN	OBRA CIVIL	TOTAL
ANDALUCÍA	32,80	0,00	3,40	36,20	9,48	11,56	10,18	67,41	133,88	-58,6%	-67,1%	-63,4%
ARAGÓN	30,51	0,00	0,00	30,51	2,18	10,54	0,21	43,44	165,75	954,3%	47,1%	303,0%
ASTURIAS	34,35	0,00	0,00	34,35	1,67	8,39	0,49	44,91	63,66	-35,2%	-55,4%	-50,9%
BALEARES	1,00	0,23	2,63	3,85	0,69	18,10	0,11	22,76	30,89	49,9%	77,3%	69,2%
CANARIAS	2,45	0,00	94,48	96,93	3,42	9,25	5,64	115,24	140,69	112,5%	1138,5%	561,1%
CANTABRIA	9,96	0,00	5,33	15,29	0,85	0,00	0,53	16,66	26,23	66,2%	-13,2%	5,2%
CASTILLA Y LEÓN	32,28	0,24	0,00	32,52	3,17	15,56	21,22	72,48	87,04	-25,1%	14,9%	5,5%
CASTILLA-LA MANCHA	37,79	0,00	0,00	37,79	0,29	0,32	0,84	39,23	48,87	213,6%	112,9%	127,3%
CATALUÑA	66,05	67,06	1,49	134,60	13,19	16,88	1,74	166,41	321,73	15,3%	7,3%	11,0%
VALENCIANA	3,88	1,75	1,99	7,62	10,71	1,24	1,78	21,35	132,70	257,4%	-69,8%	30,3%
EXTREMADURA	13,64	0,00	0,00	13,64	11,99	9,64	2,24	37,51	82,10	17,4%	-53,7%	-31,0%
GALICIA	55,52	0,00	0,51	56,03	15,89	14,25	3,47	89,63	110,30	-73,3%	106,9%	-8,7%
MADRID	2,85	24,48	0,00	27,32	9,50	170,05	12,22	219,09	331,69	10,5%	-33,0%	-22,7%
MURCIA	5,47	0,00	0,00	5,47	2,43	14,81	0,19	22,89	47,60	9,2%	-62,1%	-42,7%
NAVARRA	74,13	4,12	0,00	78,25	0,72	7,53	2,66	89,16	108,38	1611,6%	252,4%	310,2%
PAÍS VASCO	2,43	56,33	0,82	59,58	5,77	48,76	0,00	114,11	252,33	237,3%	51,3%	116,8%
LA RIOJA	7,91	0,00	0,00	7,91	0,22	0,00	1,67	9,80	14,29	-36,0%	-30,8%	-32,5%
TOTAL	413,00	154,21	110,64	677,85	92,18	356,89	65,19	1.192,10	2.098,13	29,1%	-9,0%	4,3%

IV. LICITACIÓN PÚBLICA POR FECHA DE ANUNCIO. TIPO DE OBRA. ADMINISTRACIÓN LOCAL

ENERO A SEPTIEMBRE 2015 (En Millones de Euros)

REGIONES	VIVIENDA	Docentes	Sanitarias	Deportivas	Varias	EQUIPAMIENTO SOCIAL	Administrativos	Industriales	Terminales	RESTO EDIFICACIÓN	EDIFICACIÓN
ANDALUCÍA	2,84	11,04	3,02	7,15	11,68	32,88	31,14	7,26	0,70	39,10	74,82
ARAGÓN	1,15	1,30	1,69	2,31	9,92	15,22	4,44	0,58	0,69	5,71	22,08
ASTURIAS	4,92	0,79	0,00	0,74	10,21	11,75	8,70	0,58	0,88	10,16	26,84
BALEARES	0,00	0,00	0,59	1,70	1,30	3,59	1,29	0,35	0,54	2,18	5,77
CANARIAS	5,04	0,00	0,23	3,55	5,24	9,03	0,77	0,46	0,36	1,59	15,66
CANTABRIA	0,00	0,10	0,60	0,95	3,16	4,80	0,00	0,15	0,50	0,65	5,45
CASTILLA Y LEÓN	0,27	0,61	1,11	9,23	9,79	20,74	1,22	0,71	0,46	2,39	23,40
CASTILLA-LA MANCHA	0,32	0,00	1,87	1,82	4,76	8,45	5,55	0,49	1,49	7,54	16,31
CATALUÑA	26,78	23,82	1,97	30,32	81,83	137,93	37,91	6,76	2,79	47,46	212,17
VALENCIANA	0,51	5,00	0,72	6,42	5,58	17,73	6,72	0,27	0,21	7,20	25,44
EXTREMADURA	0,12	0,00	0,90	1,50	6,00	8,39	3,30	0,34	0,37	4,01	12,53
GALICIA	0,73	1,32	0,00	11,00	5,79	18,11	1,00	0,61	0,00	1,62	20,46
MADRID	0,00	6,43	1,29	14,08	3,15	24,96	26,01	0,36	3,55	29,92	54,88
MURCIA	0,00	0,23	0,23	0,70	3,58	4,73	0,85	0,15	0,30	1,30	6,04
NAVARRA	0,00	0,44	0,00	1,56	0,57	2,56	0,28	0,53	0,00	0,81	3,38
PAÍS VASCO	9,02	8,15	0,72	8,55	28,36	45,78	4,83	11,27	1,90	18,00	72,80
LA RIOJA	0,00	0,72	0,00	0,72	0,74	2,19	0,98	0,83	0,00	1,81	4,00
CEUTA	9,17	1,08	0,00	0,00	0,11	1,19	0,01	0,05	0,00	0,06	10,42
MELILLA	0,00	0,25	0,00	0,22	0,32	0,78	0,05	0,00	0,00	0,05	0,83
TOTAL	60,86	61,29	14,94	102,51	192,10	370,84	135,06	31,78	14,73	181,57	613,27

REGIONES	Carreteras	Ferrocarriles	Puertos	TRANSPORTES	Urbanización	Obras hidráulicas	Medioambiente	OBRA CIVIL	TOTAL	Variación sobre Ene - Sep 2.014		
										EDIFICACIÓN	OBRA CIVIL	TOTAL
ANDALUCÍA	42,90	0,00	0,17	43,06	74,57	74,25	7,67	199,56	274,38	-49,5%	-31,4%	-37,5%
ARAGÓN	10,20	0,26	0,07	10,53	6,73	7,13	0,58	24,96	47,04	32,4%	-55,9%	-35,8%
ASTURIAS	2,86	0,00	0,03	2,90	15,77	13,53	4,73	36,93	63,77	81,4%	18,7%	38,9%
BALEARES	13,93	0,00	0,00	13,93	4,69	11,26	1,47	31,36	37,13	-79,3%	-56,0%	-62,6%
CANARIAS	14,42	0,00	4,90	19,32	42,83	21,47	2,15	85,77	101,43	-40,0%	-55,7%	-53,9%
CANTABRIA	2,63	0,00	1,00	3,63	10,42	1,16	0,30	15,51	20,96	-71,3%	-50,8%	-58,6%
CASTILLA Y LEÓN	28,61	0,00	0,00	28,61	18,83	8,94	2,16	58,54	81,93	-63,8%	-33,9%	-46,5%
CASTILLA-LA MANCHA	10,33	0,00	0,00	10,33	15,75	1,85	0,25	28,18	44,49	-38,7%	-2,4%	-19,8%
CATALUÑA	40,33	0,00	3,91	44,24	137,78	28,91	15,48	226,41	438,58	-29,0%	-44,4%	-37,9%
VALENCIANA	10,90	0,00	1,11	12,01	32,28	9,88	2,87	57,04	82,48	-43,5%	-63,2%	-58,7%
EXTREMADURA	0,98	0,00	0,00	0,98	12,92	0,86	0,27	15,02	27,55	-32,2%	-27,9%	-29,9%
GALICIA	46,28	0,00	0,66	46,95	34,82	9,56	1,44	92,76	113,22	-62,2%	-11,7%	-28,9%
MADRID	23,63	0,00	0,00	23,63	35,15	1,38	4,90	65,06	119,94	-28,5%	-31,5%	-30,2%
MURCIA	2,15	0,00	0,00	2,15	12,00	1,02	1,07	16,24	22,28	-59,5%	102,7%	-2,7%
NAVARRA	0,71	0,00	0,00	0,71	10,10	2,83	0,77	14,41	17,79	-52,4%	-56,1%	-55,5%
PAÍS VASCO	61,97	0,59	1,96	64,52	73,14	24,32	9,59	171,57	244,37	-7,3%	-50,7%	-42,7%
LA RIOJA	0,81	0,00	0,00	0,81	3,48	3,76	0,44	8,50	12,50	-71,2%	-23,0%	-49,9%
CEUTA	0,17	0,00	0,00	0,17	0,10	0,71	0,00	0,97	11,39	107,2%	142,3%	109,8%
MELILLA	0,67	0,00	0,00	0,67	1,15	0,00	0,00	1,82	2,65	-66,4%	-57,0%	-60,4%
TOTAL	314,49	0,85	13,81	329,15	542,50	222,81	56,15	1.150,61	1.763,88	-36,05%	-41,87%	-40,0%

La distribución por organismos se ha adaptado a la clasificación europea SEC2010

REGIONES	PROVINCIA	MINISTERIO DE FOMENTO	Mº AGR., ALIM. Y MEDIO AMBIENTE	RESTO DE MINISTERIOS	ADMINISTRACIÓN GENERAL	ADMINISTRACIÓN AUTONÓMICA	ADMINISTRACIÓN LOCAL	TOTAL	Variación sobre Ene - Sep 2.014			
									ADMINISTRACIÓN GENERAL	ADMINISTRACIÓN AUTONÓMICA	ADMINISTRACIÓN LOCAL	TOTAL
ANDALUCÍA	Almería	86,93	6,54	1,25	94,72	7,00	40,17	141,90	618,0%	-79,5%	7,0%	67,2%
	Cádiz	130,62	9,46	18,63	158,71	17,05	35,75	211,50	57,1%	-73,6%	-30,8%	-2,6%
	Córdoba	0,53	4,71	5,47	10,71	13,71	29,71	54,14	-77,3%	-43,0%	-22,0%	-50,5%
	Granada	6,92	3,38	0,23	10,53	20,75	36,75	68,03	-97,8%	-58,9%	-18,7%	-88,1%
	Huelva	6,38	3,76	0,23	10,37	15,62	3,82	29,81	-84,0%	-4,0%	-3,7%	-65,0%
	Jaén	5,43	5,26	6,58	17,26	21,51	16,15	54,92	-13,8%	-40,2%	-51,0%	-38,3%
	Málaga	5,69	5,58	13,11	24,38	13,10	49,89	87,37	-52,1%	-85,9%	-43,5%	-62,3%
	Sevilla	100,84	12,07	8,00	120,90	25,14	62,13	208,17	-44,7%	-47,3%	-56,0%	-48,9%
ARAGÓN	Huesca	0,60	8,01	1,48	10,08	17,15	7,18	34,42	-88,8%	58,5%	-70,4%	-72,5%
	Teruel		0,08	1,24	1,33	112,37	10,96	124,66	-94,8%	933,5%	-17,2%	150,9%
	Zaragoza	70,17	8,30	6,41	84,87	36,23	28,89	149,99	342,9%	86,5%	-19,3%	101,7%
ASTURIAS		35,51	3,62	4,94	44,07	63,66	63,77	171,50	-65,2%	-50,9%	38,9%	-43,2%
ISLAS BALEARES		55,16	75,07	14,89	145,13	30,89	37,13	213,14	199,6%	69,2%	-62,6%	28,5%
CANARIAS	Las Palmas	43,54	5,05	9,62	58,21	104,18	49,39	211,78	89,9%	1138,0%	-67,8%	10,1%
	Santa cruz de Tenerife	18,06	0,92	1,83	20,81	36,51	52,05	109,37	-26,9%	183,7%	-21,8%	1,3%
CANTABRIA		23,76	11,08	1,73	36,58	26,23	20,96	83,77	-63,0%	5,2%	-58,6%	-51,9%
CASTILLA Y LEÓN	Ávila	22,40	4,01	0,77	27,18	6,70	2,40	36,27	39,2%	-58,9%	-57,9%	-12,6%
	Burgos	4,62	55,58	12,69	72,89	10,34	17,56	100,79	572,2%	2,8%	-33,2%	113,5%
	León	26,25	12,67	6,19	45,11	14,65	16,20	75,96	69,6%	-38,3%	-10,3%	11,0%
	Palencia	0,41	0,36	0,96	1,73	2,05	7,18	10,95	-92,8%	-82,4%	-50,2%	-78,1%
	Salamanca	0,40	4,12	1,39	5,91	6,93	8,12	20,96	-82,4%	27,1%	-61,2%	-65,1%
	Segovia	66,70	23,96	14,70	105,36	6,96	2,75	115,07	586,3%	120,6%	-50,8%	377,6%
	Soria	6,45	2,85	3,64	12,94	4,15	12,31	29,40	823,8%	9,9%	78,4%	143,5%
	Valladolid	22,50	3,76	3,37	29,64	10,99	7,72	48,35	12,5%	82,2%	-78,7%	-29,5%
	Zamora	10,23	2,05	0,19	12,47	3,65	7,71	23,82	98,4%	77,2%	-59,4%	-12,8%
CASTILLA-LA MANCHA	Albacete	0,53	4,49	25,68	30,71	10,08	12,93	53,72	124,5%	-18,8%	66,3%	58,6%
	Ciudad Real	3,28	0,89	1,82	5,99	9,95	7,17	23,11	82,9%	222,3%	-24,2%	46,0%
	Cuenca	11,92	6,45	1,34	19,71	5,02	10,88	35,62	-93,0%	425,7%	23,4%	-87,7%
	Guadalajara	0,00	3,12	21,16	24,28	11,45	3,53	39,26	-64,8%	1748,3%	-70,7%	-51,9%
	Toledo	6,87	5,91	5,86	18,64	12,36	9,97	40,98	-23,9%	179,5%	-42,5%	-11,4%
CATALUÑA	Barcelona	187,54	0,06	22,17	209,77	271,96	327,86	809,59	-25,6%	22,7%	-42,7%	-24,8%
	Girona	2,86	1,14	0,68	4,68	21,74	22,62	49,04	-93,0%	37,9%	-54,7%	-63,0%
	Lleida	16,06	0,33	1,54	17,93	8,96	15,63	42,52	242,4%	-69,0%	-53,2%	-37,0%
	Tarragona	22,23	3,06	1,30	26,58	19,07	72,47	118,12	-80,5%	-14,3%	44,4%	-43,4%
COM. VALENCIANA	Alicante/Alacant	28,94	0,06	8,82	37,82	53,09	38,61	129,52	-28,1%	-32,6%	-36,7%	-32,6%
	Castellón/Castelló	1,99		4,33	6,32	39,17	8,09	53,58	2,0%	3214,4%	-56,2%	107,3%
	Valencia/València	33,77	0,15	2,25	36,17	40,45	35,78	112,40	48,7%	89,2%	-70,3%	-32,4%
EXTREMADURA	Badajoz	7,12	7,34	27,24	41,69	20,04	11,20	72,94	-90,9%	-71,5%	-55,8%	-86,8%
	Cáceres	0,15	37,31	2,42	39,89	61,89	16,35	118,13	42,1%	86,3%	17,0%	57,0%
GALICIA	A Coruña	119,47	18,97	11,96	150,40	26,65	58,60	235,65	-33,0%	-49,6%	-28,4%	-34,4%
	Lugo	1,94	2,42	6,70	11,06	7,45	19,01	37,52	175,5%	-52,5%	-45,4%	-31,1%
	Ourense	0,56	0,33	0,26	1,15	12,46	4,45	18,06	-87,6%	14,0%	-43,1%	-35,6%
	Pontevedra	125,61	17,38	28,99	171,98	63,74	31,16	266,88	-22,5%	54,1%	-10,2%	-10,4%
MADRID		107,07	9,80	78,21	195,08	331,69	119,94	646,71	-25,2%	-22,7%	-30,2%	-24,9%
MURCIA		41,81	72,65	8,60	123,06	47,60	22,28	192,94	-55,9%	-42,7%	-2,7%	-49,9%
NAVARRA		8,11	49,70	0,10	57,92	108,38	17,79	184,08	386,3%	310,2%	-55,5%	135,2%
PAÍS VASCO	Araba/Álava	1,80	2,22	0,17	4,19	37,98	69,58	111,75	61,8%	1923,6%	28,9%	91,2%
	Guipúzkoa	199,12		3,83	202,95	38,19	90,65	331,78	49,3%	143,7%	-25,3%	21,5%
	Bizkaia	82,24	2,88	15,12	100,23	176,16	84,14	360,54	479,6%	80,3%	-66,5%	-1,4%
LA RIOJA		0,06	1,28	2,44	3,78	14,29	12,50	30,58	-66,1%	-32,5%	-49,9%	-46,6%
CEUTA		3,77	1,09	3,85	8,71		11,39	20,10	-11,0%	--	109,8%	32,1%
MELILLA		4,47		6,72	11,19		2,65	13,84	-4,9%	--	-60,4%	-25,0%
SIN REGIONALIZAR (Comunidades)		55,58	4,80	11,14	71,53			71,53	-92,2%	--	--	-92,2%
SIN REGIONALIZAR (Provincias)		12,73	0,36	0,39	13,48	20,78		34,26	3,1%	11,7%	--	8,1%
TOTAL		1.837,70	526,42	444,66	2.808,78	2.098,13	1.763,88	6.670,79	-46,0%	4,3%	-40,0%	-34,3%

REGIÓN	PROVINCIA	VIVIENDA	EQ. SOCIAL	RESTO EDIF.	EDIFICACIÓN	TRANSPORTE	URBANIZACIÓN	HIDRÁULICAS	MED. AMBIENTE	OBRA CIVIL	TOTAL	A.A. TOTAL
ANDALUCÍA	Almería	3,08	1,34	8,41	12,83	92,07	19,18	15,88	1,94	129,06	141,90	67,2%
	Cádiz	1,71	5,53	28,06	35,31	135,48	21,60	17,71	1,40	176,19	211,50	-2,6%
	Córdoba	0,48	3,36	13,33	17,17	17,42	8,73	7,86	2,96	36,97	54,14	-50,5%
	Granada	1,47	13,66	6,09	21,21	31,60	9,68	3,53	2,00	46,82	68,03	-88,1%
	Huelva	2,56	3,80	0,64	6,99	17,14	1,89	2,73	1,07	22,82	29,81	-65,0%
	Jaén	0,91	2,87	12,81	16,59	16,07	4,31	5,68	12,26	38,33	54,92	-38,3%
	Málaga	3,99	23,46	17,76	45,21	10,32	24,05	2,90	4,88	42,16	87,37	-62,3%
	Sevilla	3,32	21,28	28,74	53,34	100,83	8,04	44,07	1,90	154,83	208,17	-48,9%
ARAGÓN	Huesca		5,23	1,89	7,12	13,40	2,32	11,31	0,27	27,29	34,42	-72,5%
	Teruel	0,90	106,22	3,57	110,69	6,74	3,06	3,88	0,29	13,97	124,66	150,9%
	Zaragoza	0,31	21,33	16,55	38,19	91,66	3,54	16,25	0,35	111,80	149,99	101,7%
ASTURIAS		4,92	30,82	15,36	51,10	70,06	18,22	24,39	7,72	120,40	171,50	-43,2%
ISLAS BALEARES		0,67	13,64	40,04	54,36	48,39	6,17	102,44	1,78	158,78	213,14	28,5%
CANARIAS	Las Palmas	1,34	10,01	19,15	30,51	135,32	20,77	18,60	6,58	181,27	211,78	10,1%
	Santa cruz de Tenerife	5,07	25,68	13,70	44,45	13,00	37,33	12,69	1,90	64,92	109,37	1,3%
CANTABRIA			10,82	9,03	19,84	39,72	12,76	9,95	1,50	63,93	83,77	-51,9%
CASTILLA Y LEÓN	Ávila		5,25	0,50	5,75	22,68	1,30	1,07	5,47	30,52	36,27	-12,6%
	Burgos	0,21	12,20	9,16	21,56	4,39	11,25	55,32	8,26	79,22	100,79	113,5%
	León	0,01	4,23	6,67	10,91	37,47	8,07	10,47	9,05	65,05	75,96	11,0%
	Palencia	0,05	1,53	0,66	2,24	2,74	3,26	1,75	0,97	8,71	10,95	-78,1%
	Salamanca		4,12	1,87	6,00	3,97	3,73	6,04	1,23	14,96	20,96	-65,1%
	Segovia		1,90	14,56	16,47	70,66	0,87	19,33	7,75	98,60	115,07	377,6%
	Soria	0,07	1,89	4,94	6,90	13,29	2,66	1,10	5,45	22,50	29,40	143,5%
	Valladolid	0,38	6,10	9,51	15,99	14,13	4,99	8,97	4,27	32,36	48,35	-29,5%
	Zamora		0,89	0,86	1,75	16,21	0,88	2,45	2,53	22,07	23,82	-12,8%
CASTILLA-LA MANCHA	Albacete		4,10	27,97	32,06	8,16	9,16	3,52	0,81	21,66	53,72	58,6%
	Ciudad Real		5,23	4,65	9,88	10,18	1,85	0,40	0,80	13,23	23,11	46,0%
	Cuenca		4,34	2,16	6,50	22,95	1,87	0,67	3,63	29,12	35,62	-87,7%
	Guadalajara		0,56	20,04	20,60	14,24	1,03	0,84	2,53	18,66	39,26	-51,9%
	Toledo	0,32	3,77	8,62	12,71	18,91	2,89	6,26	0,21	28,27	40,98	-11,4%
CATALUÑA	Barcelona	56,04	176,02	112,29	344,35	274,50	122,93	54,55	13,26	465,24	809,59	-24,8%
	Girona		10,65	13,73	24,38	10,19	12,48	0,45	1,54	24,66	49,04	-63,0%
	Lleida		8,39	2,21	10,60	26,58	3,68	0,96	0,71	31,93	42,52	-37,0%
	Tarragona		25,42	7,24	32,66	36,73	30,40	16,56	1,78	85,45	118,12	-43,4%
COM. VALENCIANA	Alicante/Alacant	3,24	48,05	25,02	76,31	25,00	21,07	6,27	0,87	53,20	129,52	-32,6%
	Castellón/Castelló	0,73	37,18	5,24	43,14	5,74	1,18	1,80	1,71	10,44	53,58	107,3%
	Valencia/València	1,69	35,59	8,23	45,51	38,95	22,23	3,50	2,20	66,88	112,40	-32,4%
EXTREMADURA	Badajoz	1,81	17,67	19,66	39,14	17,02	5,64	7,49	3,66	33,80	72,94	-86,8%
	Cáceres	0,89	37,58	10,41	48,88	7,12	19,58	41,62	0,93	69,25	118,13	57,0%
GALICIA	A Coruña	0,59	13,80	16,75	31,14	156,33	21,06	22,68	4,45	204,52	235,65	-34,4%
	Lugo		4,33	4,24	8,56	15,49	7,71	4,55	1,20	28,96	37,52	-31,1%
	Ourense		6,99	0,68	7,66	4,34	1,30	3,90	0,87	10,40	18,06	-35,6%
	Pontevedra	0,47	13,62	30,30	44,38	176,61	24,13	20,84	0,92	222,50	266,88	-10,4%
MADRID		2,36	134,74	166,38	303,48	106,76	46,18	172,55	17,75	343,23	646,71	-24,9%
MURCIA		0,59	32,44	11,26	44,29	107,19	19,56	20,09	1,81	148,65	192,94	-49,9%
NAVARRA		12,74	7,83	4,43	25,00	84,95	13,14	57,55	3,44	159,08	184,08	135,2%
PAÍS VASCO	Araba/Álava	13,48	14,90	17,56	45,94	42,44	6,51	11,74	5,12	65,81	111,75	91,2%
	Guipúzkoa	14,24	53,39	11,04	78,67	208,10	34,07	6,66	4,29	253,11	331,78	21,5%
	Bizkaia	22,23	42,50	54,23	118,96	145,74	38,67	56,77	0,41	241,58	360,54	-1,4%
LA RIOJA		1,54	5,39	3,40	10,33	9,38	3,71	5,00	2,16	20,24	30,58	-46,6%
CEUTA		10,83	1,79	2,45	15,07	3,50	0,82	0,71		5,03	20,10	32,1%
MELILLA		5,49	3,27	0,35	9,10	0,67	4,06			4,74	13,84	-25,0%
SIN REGIONALIZAR (Comunidades)					11,88	11,88	54,30	0,02	4,61	59,64	71,53	-92,2%
SIN REGIONALIZAR (Provincias)					0,40	0,40	33,40		0,46	33,86	34,26	8,1%
TOTAL		180,73	1.086,72	886,66	2.154,11	2.690,23	715,57	935,46	175,43	4.516,68	6.670,79	-34,3%

REGIONES	MINISTERIO DE FOMENTO	Mº AGR., ALIM. Y MEDIO AMBIENTE	RESTO ADMINISTRACIÓN GENERAL	ADMINISTRACIÓN GENERAL	ADMINISTRACIÓN AUTONÓMICA	AYUNTAMIENTOS	OTRAS ADMINISTRACIONES	ADMINISTRACIÓN LOCAL	TOTAL
ANDALUCÍA	344,18	50,75	53,83	448,76	133,88	189,40	84,98	274,38	857,02
ARAGÓN	70,77	16,39	9,12	96,28	165,75	30,44	16,60	47,04	309,07
ASTURIAS	35,51	3,62	4,94	44,07	63,66	52,57	11,21	63,77	171,50
BALEARES	55,16	75,07	14,89	145,13	30,89	23,87	13,26	37,13	213,14
CANARIAS	61,60	5,97	11,45	79,02	140,69	37,01	64,43	101,43	321,15
CANTABRIA	23,76	11,08	1,73	36,58	26,23	20,72	0,25	20,96	83,77
CASTILLA Y LEÓN	159,98	109,61	43,96	313,55	87,04	43,52	38,42	81,93	482,53
CASTILLA-LA MANCHA	22,62	20,97	55,87	99,46	48,87	28,89	15,60	44,49	192,81
CATALUÑA	228,74	4,59	25,69	259,02	321,73	364,03	74,55	438,58	1.019,33
VALENCIANA	64,70	0,21	15,41	80,31	132,70	59,30	23,18	82,48	295,49
EXTREMADURA	7,27	44,65	29,66	81,58	82,10	14,45	13,10	27,55	191,23
GALICIA	259,36	39,10	47,91	346,38	110,30	69,39	43,83	113,22	569,90
MADRID	107,07	9,80	78,21	195,08	331,69	116,70	3,24	119,94	646,71
MURCIA	41,81	72,65	8,60	123,06	47,60	22,17	0,11	22,28	192,94
NAVARRA	8,11	49,70	0,10	57,92	108,38	15,07	2,72	17,79	184,08
PAÍS VASCO	283,16	5,10	19,12	307,37	252,33	135,30	109,07	244,37	804,07
LA RIOJA	0,06	1,28	2,44	3,78	14,29	12,33	0,17	12,50	30,58
CEUTA	3,77	1,09	3,85	8,71	0,00	11,39	0,00	11,39	20,10
MELILLA	4,47	0,00	6,72	11,19	0,00	2,65	0,00	2,65	13,84
SIN REGIONALIZAR	55,58	4,80	11,14	71,53	0,00	0,00	0,00	0,00	71,53
TOTAL	1.837,70	526,42	444,66	2.808,78	2.098,13	1.249,17	514,71	1.763,88	6.670,79

REGIONES	TOTAL	Variación sobre Ene - Sep 2.014			TOTAL
		ADMINISTRACIÓN GENERAL	ADMINISTRACIÓN AUTONÓMICA	ADMINISTRACIÓN LOCAL	
ANDALUCÍA	857,02	-54,7%	-63,4%	-37,5%	-52,3%
ARAGÓN	309,07	-28,7%	303,0%	-35,8%	23,9%
ASTURIAS	171,50	-65,2%	-50,9%	38,9%	-43,2%
BALEARES	213,14	199,6%	69,2%	-62,6%	28,5%
CANARIAS	321,15	33,7%	561,1%	-53,9%	6,9%
CANTABRIA	83,77	-63,0%	5,2%	-58,6%	-51,9%
CASTILLA Y LEÓN	482,53	78,7%	5,5%	-46,5%	17,4%
CASTILLA-LA MANCHA	192,81	-74,5%	127,3%	-19,8%	-58,7%
CATALUÑA	1.019,33	-47,2%	11,0%	-37,9%	-31,4%
VALENCIANA	295,49	-3,4%	30,3%	-58,7%	-23,2%
EXTREMADURA	191,23	-83,1%	-31,0%	-29,9%	-70,2%
GALICIA	569,90	-24,7%	-8,7%	-28,9%	-23,0%
MADRID	646,71	-25,2%	-22,7%	-30,2%	-24,9%
MURCIA	192,94	-55,9%	-42,7%	-2,7%	-49,9%
NAVARRA	184,08	386,3%	310,2%	-55,5%	135,2%
PAÍS VASCO	804,07	97,2%	116,8%	-42,7%	15,1%
LA RIOJA	30,58	-66,1%	-32,5%	-49,9%	-46,6%
CEUTA	20,10	-11,0%	--	109,8%	32,1%
MELILLA	13,84	-4,9%	--	-60,4%	-25,0%
SIN REGIONALIZAR	71,53	-92,2%	--	--	-92,2%
TOTAL	6.670,79	-46,0%	4,3%	-40,0%	-34,3%

VIII. LICITACIÓN PÚBLICA POR FECHA DE ANUNCIO. DETALLE ADMINISTRACION LOCAL

ENERO A SEPTIEMBRE 2015 (En Millones de Euros)

REGIÓN	PROVINCIA						Variación sobre Ene - Sep 2.014				
		Diputaciones y Cabildos	Ayts. Capitales de Provincia	Otros Ayuntamientos	Otras Administraciones	Total	Diputaciones y Cabildos	Ayts. Capitales de Provincia	Otros Ayuntamientos	Otras Administraciones	Total
ANDALUCÍA	Almería	5,98	2,10	17,95	14,14	40,17	-57,0%	-80,8%	141,6%	168,3%	7,0%
	Cádiz	4,11	4,10	22,57	4,97	35,75	-53,0%	-83,4%	57,2%	28,2%	-30,8%
	Córdoba	9,16	14,49	5,31	0,75	29,71	-47,5%	112,4%	-61,5%	--	-22,0%
	Granada	26,16	5,16	4,71	0,72	36,75	204,5%	59,6%	-76,7%	-94,6%	-18,7%
	Huelva	0,94		2,39	0,49	3,82	-31,6%	-100,0%	81,8%	5,3%	-3,7%
	Jaén	3,18	0,15	8,98	3,84	16,15	-83,1%	-96,0%	36,3%	5,9%	-51,0%
	Málaga	4,11	21,62	23,49	0,66	49,89	-69,8%	-40,8%	-23,2%	-91,1%	-43,5%
	Sevilla	1,66	40,68	15,69	4,10	62,13	-95,5%	-48,1%	-5,7%	-54,2%	-56,0%
ARAGÓN	Huesca	1,05	0,81	4,78	0,54	7,18	-80,6%	-87,9%	-49,3%	-80,1%	-70,4%
	Teruel	1,88	2,09	5,43	1,55	10,96	-56,7%	200,1%	-8,1%	-32,1%	-17,2%
	Zaragoza	11,28	9,22	8,09	0,30	28,89	60,2%	-42,9%	-25,8%	-82,2%	-19,3%
			10,51	42,05	11,21	63,77	--	15,1%	14,6%	13146,2%	38,9%
ISLAS BALEARES		13,05	10,14	13,73	0,21	37,13	-72,0%	-46,0%	-58,3%	-77,4%	-62,6%
CANARIAS	Las Palmas	24,64	5,31	18,95	0,48	49,39	-79,5%	-60,7%	10,4%	-81,3%	-67,8%
	Santa cruz de Tenerife	38,16	0,63	12,12	1,14	52,05	-32,0%	19,8%	22,0%	--	-21,8%
CANTABRIA			5,54	15,18	0,25	20,96	-100,0%	-72,3%	-49,9%	--	-58,6%
CASTILLA Y LEÓN	Ávila	0,92	0,59	0,89		2,40	-75,8%	-8,1%	-29,6%	--	-57,9%
	Burgos	2,28	4,01	11,27		17,56	85,1%	-76,6%	46,3%	-100,0%	-33,2%
	León	8,00	2,54	2,80	2,85	16,20	-24,2%	59,1%	-43,6%	204,0%	-10,3%
	Palencia	5,87	0,93	0,38		7,18	-36,4%	-70,4%	-81,3%	--	-50,2%
	Salamanca	1,45	2,52	4,14		8,12	-72,8%	-71,8%	-35,0%	-100,0%	-61,2%
	Segovia	1,34	0,10	1,31		2,75	-70,3%	-71,8%	82,4%	--	-50,8%
	Soria	8,41	1,22	2,68		12,31	78,1%	97,2%	71,6%	--	78,4%
	Valladolid	0,41	4,07	3,24		7,72	-93,2%	73,6%	-81,4%	-100,0%	-78,7%
	Zamora	6,89		0,82		7,71	-54,6%	-100,0%	-1,7%	--	-59,4%
	CASTILLA-LA MANCHA	Albacete	1,87	8,70	2,36		12,93	--	101,7%	15,1%	-100,0%
Ciudad Real		3,21	0,49	3,48		7,17	-38,8%	--	1,2%	--	-24,2%
Cuenca		4,37	1,36	3,16	1,99	10,88	-9,2%	96,5%	43,9%	78,8%	23,4%
Guadalajara		1,78	0,63	1,12		3,53	-35,2%	-82,2%	-80,6%	--	-70,7%
Toledo		0,09	0,31	7,30	2,28	9,97	-95,6%	-92,9%	-24,5%	67,8%	-42,5%
			14,13	157,05	123,45	33,22	327,86	-45,4%	-52,3%	-15,7%	-53,1%
CATALUÑA	Barcelona	14,13	157,05	123,45	33,22	327,86	-45,4%	-52,3%	-15,7%	-53,1%	-42,7%
	Girona	1,69	1,11	17,53	2,29	22,62	-63,0%	-80,5%	-55,1%	296,0%	-54,7%
	Lleida	7,27	2,15	5,68	0,53	15,63	-61,2%	-27,8%	-46,9%	-43,7%	-53,2%
	Tarragona	3,34	16,11	40,95	12,08	72,47	-64,2%	--	17,2%	104,9%	44,4%
COM. VALENCIANA	Alicante/Alacant	13,33	11,05	13,78	0,45	38,61	-29,8%	118,6%	-62,1%	-18,8%	-36,7%
	Castellón/Castelló	3,80	0,45	3,84		8,09	-10,0%	87,7%	-72,2%	-100,0%	-56,2%
	Valencia/València	4,69	12,35	17,83	0,91	35,78	-90,0%	-58,6%	-59,0%	322,6%	-70,3%
EXTREMADURA	Badajoz	3,63	3,84	3,73		11,20	-76,0%	93,6%	-54,9%	--	-55,8%
	Cáceres	9,48	1,00	5,87		16,35	20,2%	-21,7%	22,0%	--	17,0%
		17,53	5,72	34,96	0,40	58,60	9,4%	-75,0%	-18,7%	--	-28,4%
GALICIA	A Coruña	17,53	5,72	34,96	0,40	58,60	9,4%	-75,0%	-18,7%	--	-28,4%
	Lugo	5,25	6,15	7,61		19,01	-70,1%	69,2%	9,5%	-100,0%	-45,4%
	Ourense	2,32	0,77	1,37		4,45	2093,8%	68,3%	-81,2%	--	-43,1%
	Pontevedra	17,25	0,69	12,14	1,09	31,16	-3,8%	-47,9%	-14,7%	-9,7%	-10,2%
MADRID		70,25	46,44	3,24		119,94	--	-7,7%	-47,8%	-50,9%	-30,2%
MURCIA		8,64	13,53	0,11		22,28	--	432,2%	-30,1%	-94,3%	-2,7%
NAVARRA		8,53	6,54	2,72		17,79	--	-29,6%	-70,2%	-53,8%	-55,5%
PAÍS VASCO	Araba/Álava	52,23	12,01	5,00	0,34	69,58	497,2%	-62,6%	-61,8%	--	28,9%
	Guipúzkoa	16,21	28,57	40,63	5,23	90,65	-73,7%	105,1%	7,0%	-34,2%	-25,3%
	Bizkaia	21,14	14,51	34,58	13,92	84,14	-81,1%	-39,2%	-4,4%	-82,4%	-66,5%
LA RIOJA		1,19	11,14	0,17		12,50	--	-69,8%	-45,9%	--	-49,9%
CEUTA		11,39				11,39	--	109,8%	--	--	109,8%
MELILLA		2,65				2,65	--	-60,4%	--	--	-60,4%
TOTAL		385,55	536,22	712,95	129,16	1.763,88	-53,0%	-39,3%	-27,1%	-49,9%	-40,0%

La distribución por organismos se ha adaptado a la clasificación europea SEC2010

IX . GRÁFICOS

**CRECIMIENTO REGIONAL DE LA LICITACIÓN PÚBLICA POR FECHA DE ANUNCIO.
ENERO - SEPTIEMBRE 2015**
(Porcentajes de variación en términos corrientes)

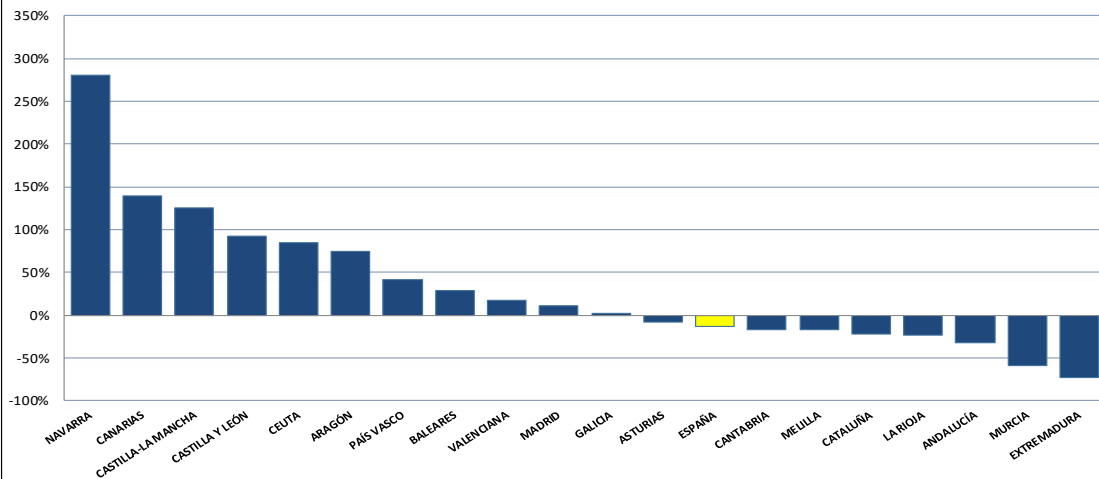

**DISTRIBUCIÓN DE LA LICITACIÓN PÚBLICA POR FECHA DE ANUNCIO.
ENERO - SEPTIEMBRE 2015**

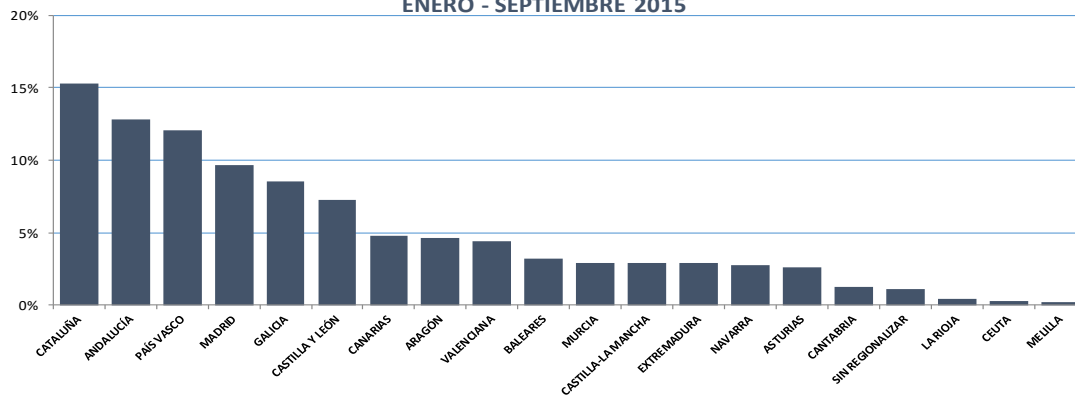

**GRADO DE DESCENTRALIZACIÓN DE LA LICITACIÓN PÚBLICA POR FECHA DE ANUNCIO.
ENERO - SEPTIEMBRE 2015**

(PORCENTAJE DE LA LICITACIÓN PROMOVIDA POR LA ADMIN. AUTONÓMICA Y LOCAL SOBRE EL TOTAL REGIONAL).

